

Appendice 2

ECOSAVONA S.r.l.

“Tariffe”

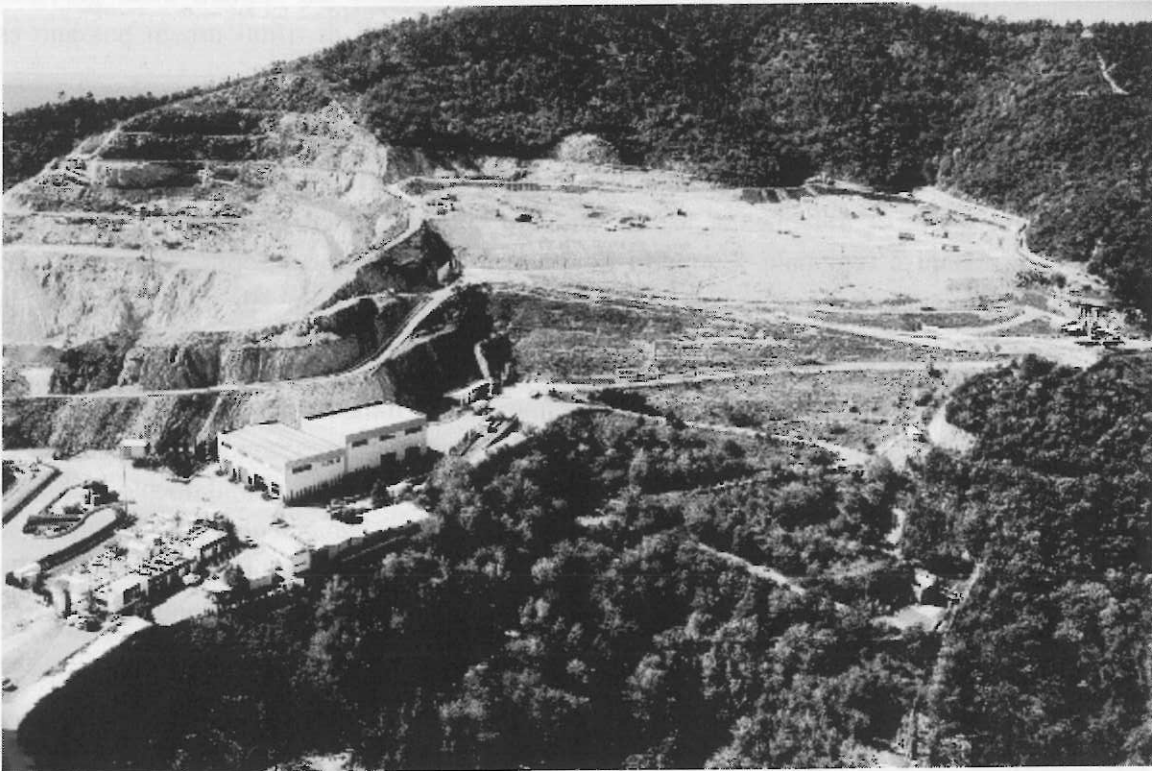

La tariffa di conferimento dei Comuni ⁽¹⁾ all'impianto e i suoi futuri adeguamenti sono determinati secondo quanto espresso dalla Società Ecosavona S.r.l. con Atto Unilaterale di Impegno presentato il 26 luglio 2011 assunto agli atti della Provincia con prot. n° 58542 del 27/07/2011 ed integrato con nota assunta agli atti della Provincia con prot. 58549 del 27/07/2011, recepito dall'Accordo di Programma approvato con Deliberazione del Consiglio Provinciale n° 47 del 28/07/2012 e successivamente siglato in data 5/8/2011.

Tale accordo prevede che sia fissata una quota di rifiuti smaltiti (D5) pari a 190.000 tonnellate all'anno di rifiuti in ingresso, senza suddivisione in categorie e ambiti di provenienza, purchè sia comunque garantito l'assorbimento di tutti gli RSU provenienti dai comuni della provincia di Savona ⁽¹⁾, con la previsione che eventuali minori abbancamenti di rifiuti urbani possano essere compensati dallo smaltimento di altri rifiuti speciali non pericolosi.

Alla data del rilascio del presente provvedimento la tariffa è pari a 80 €/tonnellata, quota di smaltimento (ad esclusione del comune di Vado Ligure con cui esiste un regime differenziato), oltre a 11,80 €/ton, quota di trattamento, a cui sommare ecotassa, oneri di servizio e iva come da normativa nazionale e regionale. Entrambi gli importi tariffari di cui sopra, saranno soggetti a rivalutazione annuale in base all'indice ISTAT FOI, con riferimento iniziale dicembre 2011, pari a 102,7.

A decorrere dalla data di entrata in funzione dell'impianto di trattamento della frazione organica e del primo lotto relativo al progetto di ampliamento, verrà applicato, secondo gli accordi di cui al precedente capoverso, il nuovo sistema tariffario ovvero 10,80 €/ton per il trattamento e 68,98 €/ton (oltre a oneri e tributi vari, così come definiti dagli Enti competenti) per lo smaltimento. Quest'ultima tariffa sarà incrementata di 2€/ton al termine del primo biennio di applicazione. Inoltre le tariffe di trattamento e smaltimento di cui sopra saranno aggiornate annualmente in base all'indice ISTAT FOI.

¹ Comune di : ALTARE ; BERGEGGI; CAIRO M.TTE; CARCARE; CENGIO; COSSERIA;DEGO;FINALE LIGURE; GIUSVALLA; MALLARE; MILLESIMO; MIOGLIA; NOLI; PIANA CRIXIA; PONTINVREA; PLODIO; QUILIANO; SASSELLO; SPOTORNO; STELLA; URBE; VEZZI PORTIO ALASSIO; ALBENGA; ANDORA; ARNASCO; COMUNE BALESTRINO; BARDINETO; BOISSANO; BORGHETTO SANTO SPIRITO; BORGIO VEREZZI; BORMIDA; CALICE LIGURE; CALIZZANO; CASANOVA LERRONE; CASTELBIANCO; CASTELVECCHIO; CERIALE; CISANO SUL NEVA; ERLI; GARLENDIA; GIUSTENICE; LAIGUEGLIA; LOANO; MAGLILO; MASSIMINO; MURIALDO; NASINO; ONZO; ORCO FEGLINO, ORTOVERO, OSIGLIA; PALLARE; PIETRA LIGURE; RIALTO; ROCCAVIGNALE; SAVONA, STELLANELLO; TESTICO; TOIRANO; TOVO SAN GIACOMO; VADO LIGURE, VENDONE; VILLANOVA D'ALBENGA; ZUCCARELLO.